



รายงานการเบิกจ่ายงบประมาณตามแผนปฏิบัติการประจำปีงบประมาณ พ.ศ.2567

มหาวิทยาลัยราชภัฏลำปาง

ณ สิ้นไตรมาส 4

(ตุลาคม 2566 - กันยายน 2567)

กองนโยบายและแผน สำนักงานอธิการบดี

ปีงบประมาณ พ.ศ.2567

สารบัญ

เรื่อง

หน้า

สรุปภาพรวม

- 1.ผลการเบิกจ่ายงบประมาณ ประจำปีงบประมาณรายจ่าย พ.ศ.2567 จำแนกตามแหล่งงบประมาณ 1
- 2.ผลการเบิกจ่ายงบประมาณ จำแนกตามหมวดรายจ่าย แหล่งงบประมาณ และไตรมาส มหาวิทยาลัยราชภัฏลำปาง 5
- 3.ผลการเบิกจ่ายงบประมาณ จำแนกตามหน่วยงานและไตรมาส 7
- 4.ผลการเบิกจ่ายงบประมาณแผ่นดิน จำแนกตามหน่วยงานและหมวดรายจ่าย 9
- 5.ผลการเบิกจ่ายงบประมาณงบเงินรายได้ จำแนกตามหน่วยงานและหมวดรายจ่าย 14
- 6.ผลเบิกจ่ายงบประมาณ จำแนกตามยุทธศาสตร์และไตรมาส มหาวิทยาลัยราชภัฏลำปาง 19
- 7.งบรายได้ก้อนหล่อมปี ประจำปีงบประมาณรายจ่าย พ.ศ. 2566 20
- 8.รายงานผลรวมหน่วยงานตามตัวชี้วัดของแผนปฏิบัติงานประจำปีงบประมาณ พ.ศ. 2567 ณ สิ้นไตรมาสที่ 4 21

สรุปภาพรวม

ตามแผนปฏิบัติการประจำปีงบประมาณ พ.ศ.2567 มหาวิทยาลัยราชภัฏรำไพพรรณี มีงบประมาณจัดสรรทั้งสิ้น 448,048,400.00 บาท เป็นงบประมาณแผ่นดิน จำนวน 357,524,500.00 บาท (ร้อยละ 79.80) งบเงินรายได้ จำนวน 90,523,900.00 บาท (ร้อยละ 20.20)

ณ สิ้นไตรมาสที่ 4 มีผลการเบิกจ่ายงบประมาณทั้งสิ้น 375,582,544.96 บาท (ร้อยละ 82.76) เป็นเงินงบประมาณแผ่นดิน จำนวน 375,582,544.96 บาท (ร้อยละ 82.71) และเงินรายได้ จำนวน 85,129,634.01 บาท (ร้อยละ 83.00)

ผลการเบิกจ่ายงบประมาณทั้งหมด ร้อยละ 82.76 เปรียบเทียบกับแผนที่กำหนด ที่ร้อยละ 100 พบว่าต่ำกว่าแผนที่กำหนด ส่วนผลการเบิกจ่ายงบประมาณแผ่นดินภาพรวม ร้อยละ 82.71 เปรียบเทียบกับเป้าหมายที่รัฐบาลกำหนดที่ร้อยละ 100 พบว่าต่ำกว่าเป้าหมายที่กำหนด และผลการเบิกจ่ายงบประมาณแผ่นดิน งบลงทุนเท่ากับร้อยละ 15.51 เบิกจ่ายต่ำกว่าเป้าหมายที่กำหนด ที่รัฐบาลกำหนดร้อยละ 100 เนื่องจากมีข้อกั้นงบลงทุนเหลือปี 2567

หน่วยงานที่เบิกจ่ายงบประมาณได้สูงสุด 5 ลำดับแรก คือ 1.สถาบันวิจัยและพัฒนา เบิกจ่ายร้อยละ 100 2.สำนักศิลปะและวัฒนธรรม เบิกจ่ายร้อยละ 100 3.สำนักงานสภามหาวิทยาลัย เบิกจ่ายร้อยละ 99.99 4.สำนักงานประสานงานบัณฑิตศึกษา เบิกจ่ายร้อยละ 99.98 5.กองบริการการศึกษา เบิกจ่ายร้อยละ 99.88

หน่วยงานที่เบิกจ่ายงบประมาณต่ำสุด 5 ลำดับ คือ 1.สำนักงานสภาคณาจารย์และข้าราชการ เบิกจ่ายร้อยละ 54.31 2.โครงการจัดตั้งสถาบันภาษา เบิกจ่ายร้อยละ 74.27 3.งบบกลางมหาวิทยาลัย เบิกจ่ายร้อยละ 80.21 4.กองพัฒน์นักศึกษา เบิกจ่ายร้อยละ 85.95 5.คณะมนุษยศาสตร์และสังคมศาสตร์ 93.95

การเบิกจ่ายตามยุทธศาสตร์ เรียงลำดับจากน้อยไปหามาก ดังนี้ 1.ยุทธศาสตร์ที่ 3 การยกระดับคุณภาพการศึกษา เบิกจ่ายร้อยละ 33.59 2.ยุทธศาสตร์ที่ 1 การพัฒนาท้องถิ่น เบิกจ่ายร้อยละ 88.16 3.ยุทธศาสตร์ที่ 4 การพัฒนาระบบบริหารจัดการ เบิกจ่ายร้อยละ 93.97 3.ยุทธศาสตร์ที่ 2 การผลิตและพัฒนาครู เบิกจ่ายร้อยละ 94.81

รายงานผลการดำเนินงานตามแผนปฏิบัติการประจำปีงบประมาณ พ.ศ.2567
มหาวิทยาลัยราชภัฏลำปาง
ณ สิ้นไตรมาส 4

1.ผลการเบิกจ่ายงบประมาณ ประจำปีงบประมาณรายจ่าย พ.ศ.2567 จำแนกตามแหล่งงบประมาณ

แหล่งงบประมาณ	งบประมาณจัดสรร	งบประมาณหลังโอน เปลี่ยนแปลง/เพิ่มเติม	ร้อยละ	ผลการเบิกจ่ายงบประมาณ				รวม	ร้อยละ
				ไตรมาส 1	ไตรมาส 2	ไตรมาส 3	ไตรมาส 4		
เงินแผ่นดิน	357,524,500.00	454,103,400.00	81.57	84,337,935.75	86,861,068.81	93,907,583.26	110,475,957.14	375,582,544.96	82.71
เงินรายได้	90,523,900.00	102,570,500.00	18.43	19,499,374.55	21,655,222.95	19,597,867.63	24,377,168.88	85,129,634.01	83.00
รวมทุกงบประมาณ	448,048,400.00	556,673,900.00	100.00	103,837,310.30	108,516,291.76	113,505,450.89	134,853,126.02	460,712,178.97	82.76

แหล่งงบประมาณ	งบประมาณจัดสรร	งบประมาณหลังโอน เปลี่ยนแปลง/เพิ่มเติม	ร้อยละ	ผลการเบิกจ่ายสะสม							
				ไตรมาส 1		ไตรมาส 2		ไตรมาส 3		ไตรมาส 4	
				จำนวนเงิน	ร้อยละ	จำนวนเงิน	ร้อยละ	จำนวนเงิน	ร้อยละ	จำนวนเงิน	ร้อยละ
เงินแผ่นดิน	357,524,500.00	454,103,400.00	81.57	84,337,935.75	18.57	171,199,004.56	47.88	264,765,528.82	58.31	375,582,544.96	82.71
เงินรายได้	90,523,900.00	102,570,500.00	18.43	19,499,374.55	19.01	41,154,597.50	45.46	60,421,345.52	58.91	85,129,634.01	83.00
ภาพรวม	448,048,400.00	556,673,900.00	100.00	103,837,310.30	18.65	212,353,602.06	47.40	325,186,874.34	58.42	460,712,178.97	82.76
รายจ่ายประจำ	446,907,635.00	480,469,093.71	86.31	103,246,880.30	21.49	211,489,507.06	47.32	313,367,980.91	65.22	448,893,285.54	93.43
รายจ่ายลงทุน	1,140,765.00	76,204,806.29	13.69	590,430.00	0.77	864,095.00	75.75	11,818,893.43	15.51	11,818,893.43	15.51
เป้าหมายรัฐบาล (ร้อยละ)	รายจ่ายภาพรวม			28.00		47.00		82.00		100.00	
	รายจ่ายประจำ			33.00		53.00		82.00		100.00	
	รายจ่ายลงทุน			11.00		24.00		80.00		100.00	

*ชี้แจงเพิ่มเติม

1. งบแผ่นดินได้รับการจัดสรรเพิ่มเติม ครั้งที่ 2 เป็นเงิน 92,867,400 บาท
2. งบแผ่นดินได้รับการจัดสรรงบบุคลากร เพิ่มเติม เป็นเงิน 3,711,500 บาท
3. เงินรายได้ ได้รับการจัดสรรเพิ่มเติม ครั้งที่ 2 เป็นเงิน 12,046,600 บาท

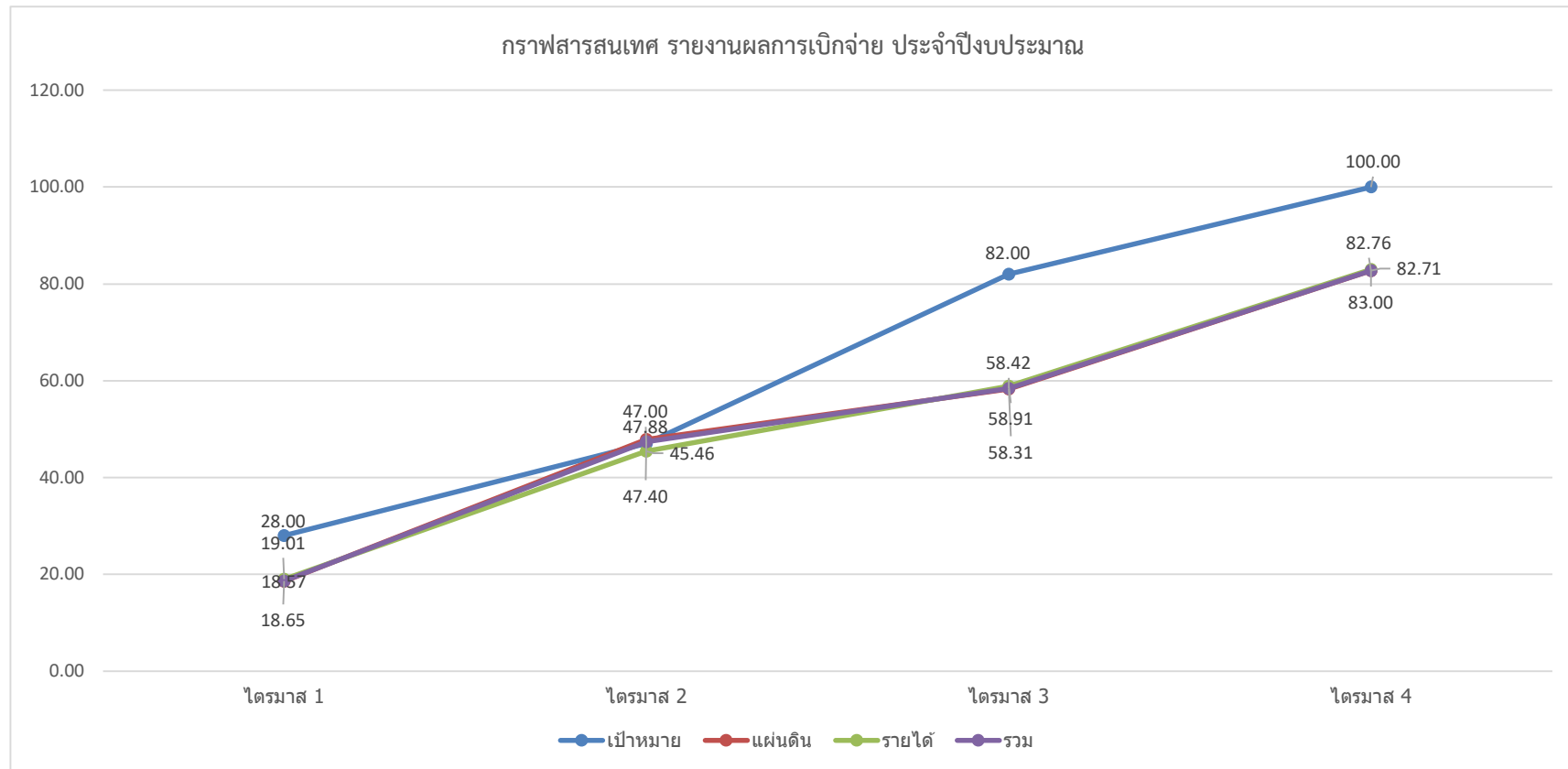

รายการครุภัณฑ์ ปีงบประมาณ 2567

ผลผลิต : ผู้สำเร็จการศึกษาด้านวิทยาศาสตร์และเทคโนโลยี

ลำดับ ความสำคัญ	รายการ	หน่วยงาน	วันที่ลงนาม	จำนวนที่ขอ		ราคาต่อหน่วย	รวมเป็นเงิน	งบประมาณผูกพัน	งบประมาณเบิกจ่าย	ร้อยละ
			ในสัญญา	หน่วย	จำนวน	(บาท)	(บาท)	(บาท)	(บาท)	
1	ครุภัณฑ์ห้องปฏิบัติการเรียนรู้ อาคารอาหารโรจนศิริ*	งบบริหารงานกลางมหาวิทยาลัย	31 ก.ค. 67	ระบบ	1	6,000,000.00	6,000,000.00	6,000,000.00	0.00	0.00
2	ห้องปฏิบัติการคอมพิวเตอร์	สำนักวิทยบริการและเทคโนโลยีสารสนเทศ	12 มิ.ย. 67	ห้อง	1	4,530,400.00	4,530,400.00	4,530,400.00	4,520,000.00	99.77
3	(เงินแผ่นดินเหลือจ่าย 67) โต๊ะหมู่บูชา	งบบริหารงานกลางมหาวิทยาลัย	-	ชุด	1	19,000.00	19,000.00	19,000.00	19,000.00	100.00
4	(เงินแผ่นดินเหลือจ่าย 67) ชุดจอร์ภาพ โปรเจคเตอร์ชนิดมอเตอร์ไฟฟ้า ขนาด 200 นิ้ว	งบบริหารงานกลางมหาวิทยาลัย	-	เครื่อง	1	45,000.00	45,000.00	45,000.00	45,000.00	100.00
5	(เงินแผ่นดินเหลือจ่าย 67) โฟเตียม	งบบริหารงานกลางมหาวิทยาลัย	-	ชิ้น	1	50,700.00	50,700.00	50,700.00	50,700.00	100.00
6	(เงินแผ่นดินเหลือจ่าย 67) เครื่องตัดหญ้าแบบข้อแข็ง	งบบริหารงานกลางมหาวิทยาลัย	-	เครื่อง	1	25,500.00	25,500.00	25,500.00	25,500.00	100.00
7	(เงินแผ่นดินเหลือจ่าย 67) เลื่อยยนต์	งบบริหารงานกลางมหาวิทยาลัย	-	เครื่อง	1	29,100.00	29,100.00	29,100.00	29,100.00	100.00
8	เงินแผ่นดินเหลือจ่าย 67) ชุดโต๊ะพร้อมม้านั่งโรง อาหารสำหรับหอพักนักศึกษา หลังที่ 3	งบบริหารงานกลางมหาวิทยาลัย	-	ชุด	1	99,000.00	99,000.00	99,000.00	99,000.00	100.00
รวมเป็นเงินทั้งสิ้น						10,798,700.00	10,798,700.00	10,798,700.00	4,788,300.00	44.34

ผลผลิต : ผู้สำเร็จการศึกษาด้านสังคมศาสตร์

ลำดับ ความสำคัญ	รายการ	หน่วยงาน	วันที่ลงนาม	จำนวนที่ขอ		ราคาต่อหน่วย	รวมเป็นเงิน	งบประมาณผูกพัน	งบประมาณเบิกจ่าย	ร้อยละ
			ในสัญญา	หน่วย	จำนวน	(บาท)	(บาท)	(บาท)	(บาท)	
1	ชุดห้องนิทรรศการคณะครุศาสตร์	คณะครุศาสตร์	8 พ.ค. 67	ห้อง	1	185,900.00	185,900.00	185,900.00	185,900.00	100.00
2	ชุดปฏิบัติการวางคอนเสิร์ตแบนด์	คณะมนุษยศาสตร์และสังคมศาสตร์	13 มิ.ย. 67	ชุด	1	5,500,000.00	5,500,000.00	5,500,000.00	5,488,000.00	99.78
รวมเป็นเงินทั้งสิ้น						5,685,900.00	5,685,900.00	5,685,900.00	5,673,900.00	99.79

รายการสิ่งก่อสร้าง ปีงบประมาณ 2567

ผลผลิต : ผู้สำเร็จการศึกษาด้านวิทยาศาสตร์และเทคโนโลยี

ลำดับ ความสำคัญ	รายการ	หน่วยงาน	วันที่ลงนาม ในสัญญา	จำนวนที่ขอ		ราคาต่อหน่วย (บาท)	รวมเป็นเงิน (บาท)	งบประมาณผูกพัน (บาท)	งบประมาณเบิกจ่าย (บาท)	ร้อยละ
				หน่วย	จำนวน					
1	(เงินแผ่นดินเหลือจ่าย 67) งานวางท่อระบายน้ำและ เทพื้นคอนกรีตเสริมเหล็กโรงเรียนสาธิตมหาวิทยาลัย ราชภัฏลำปาง*	งบบริหารงานกลางมหาวิทยาลัย	-	งาน	1	495,445.29	495,445.29	495,445.29	0.00	0.00
2	(เงินแผ่นดินเหลือจ่าย 67) งานก่อสร้างที่จอดรถ บริเวณหอพักนักศึกษาหญิง 2	งบบริหารงานกลางมหาวิทยาลัย	23 ส.ค. 67	งาน	1	203,500.00	203,500.00	203,500.00	203,500.00	100.00
3	(เงินแผ่นดินเหลือจ่าย 67) งานก่อสร้างทางลาด ประตูทางเข้า-ออก บริเวณด้านข้างคณะวิทยาการ จัดการ	งบบริหารงานกลางมหาวิทยาลัย	-	งาน	1	98,596.00	98,596.00	98,596.00	98,596.00	100.00
4	ก่อสร้างศูนย์สุขภาพและการเรียนรู้ตลอดชีวิต ต.ชมพู อ.เมือง จ.ลำปาง*	งบบริหารงานกลางมหาวิทยาลัย	4 ก.ค.67	โครงการ	1	40,000,000.00	40,000,000.00	40,000,000.00	0.00	0.00
รวมเป็นเงินทั้งสิ้น						40,797,541.29	40,797,541.29	40,797,541.29	302,096.00	0.74

ผลผลิต : ผู้สำเร็จการศึกษาด้านสังคมศาสตร์

ลำดับ ความสำคัญ	รายการ	หน่วยงาน	วันที่ลงนาม ในสัญญา	จำนวนที่ขอ		ราคาต่อหน่วย (บาท)	รวมเป็นเงิน (บาท)	งบประมาณผูกพัน (บาท)	งบประมาณเบิกจ่าย (บาท)	ร้อยละ
				หน่วย	จำนวน					
1	ปรับปรุงอาคารภายในมหาวิทยาลัยราชภัฏลำปาง*	งบบริหารงานกลางมหาวิทยาลัย	-	งาน	1	17,760,000.00	17,760,000.00	17,760,000.00	0.00	0.00
รวมเป็นเงินทั้งสิ้น						17,760,000.00	17,760,000.00	17,760,000.00	0.00	0.00

หมายเหตุ * หมายถึงรายการที่กันเหลือในปี 2567

2.ผลการเบิกจ่ายงบประมาณ จำแนกตามหมวดรายจ่าย แหล่งงบประมาณ และไตรมาส มหาวิทยาลัยราชภัฏลำปาง

หมวดรายจ่าย/แหล่งเงิน		งบประมาณจัดสรร	งบประมาณหลังโอน เปลี่ยนแปลง/เพิ่มเติม	ผลการเบิกจ่ายงบประมาณ				รวม	ร้อยละ
				ไตรมาส 1	ไตรมาส 2	ไตรมาส 3	ไตรมาส 4		
งบบุคลากร	เงินแผ่นดิน	53,393,000.00	57,104,500.00	13,393,491.28	13,494,576.66	13,584,681.00	15,234,130.97	55,706,879.91	97.55
	เงินรายได้	0.00	0.00	0.00	0.00	0.00	0.00	0.00	0.00
	รวม	53,393,000.00	57,104,500.00	13,393,491.28	13,494,576.66	13,584,681.00	15,234,130.97	55,706,879.91	97.55
งบดำเนินงาน	เงินแผ่นดิน	8,926,400.00	8,926,400.00	2,524,223.49	2,485,732.98	2,527,096.66	1,266,322.46	8,803,375.59	98.62
	เงินรายได้	52,715,048.00	57,191,383.00	10,333,245.14	14,360,867.88	10,874,100.16	16,057,125.53	51,625,338.71	90.27
	รวม	61,641,448.00	66,117,783.00	12,857,468.63	16,846,600.86	13,401,196.82	17,323,447.99	60,428,714.30	91.40
งบลงทุน	เงินแผ่นดิน	0.00	75,009,741.29	0.00	0.00	185,900.00	10,578,396.00	10,764,296.00	14.35
	เงินรายได้	1,140,765.00	1,195,065.00	590,430.00	273,665.00	110,278.43	80,224.00	1,054,597.43	88.25
	รวม	1,140,765.00	76,204,806.29	590,430.00	273,665.00	296,178.43	10,658,620.00	11,818,893.43	15.51
งบอุดหนุน	เงินแผ่นดิน	295,205,100.00	313,062,758.71	68,420,220.98	70,880,759.17	77,609,905.60	83,397,107.71	300,307,993.46	95.93
	เงินรายได้	23,470,547.00	33,778,147.00	7,382,466.16	5,589,213.66	7,702,371.73	6,300,139.81	26,974,191.36	79.86
	รวม	318,675,647.00	346,840,905.71	75,802,687.14	76,469,972.83	85,312,277.33	89,697,247.52	327,282,184.82	94.36
งบรายจ่ายอื่น	เงินแผ่นดิน	0.00	0.00	0.00	0.00	0.00	0.00	0.00	0.00
	เงินรายได้	13,197,540.00	10,405,905.00	1,193,233.25	1,431,476.41	911,117.31	1,939,679.54	5,475,506.51	52.62
	รวม	13,197,540.00	10,405,905.00	1,193,233.25	1,431,476.41	911,117.31	1,939,679.54	5,475,506.51	52.62
รวม	เงินแผ่นดิน	357,524,500.00	454,103,400.00	84,337,935.75	86,861,068.81	93,907,583.26	110,475,957.14	375,582,544.96	82.71
	เงินรายได้	90,523,900.00	102,570,500.00	19,499,374.55	21,655,222.95	19,597,867.63	24,377,168.88	85,129,634.01	83.00
	รวม	448,048,400.00	556,673,900.00	103,837,310.30	108,516,291.76	113,505,450.89	134,853,126.02	460,712,178.97	82.76

กราฟสารสนเทศผลการเบิกจ่ายงบประมาณ จำแนกตามหมวดรายจ่าย แหล่งงบประมาณ

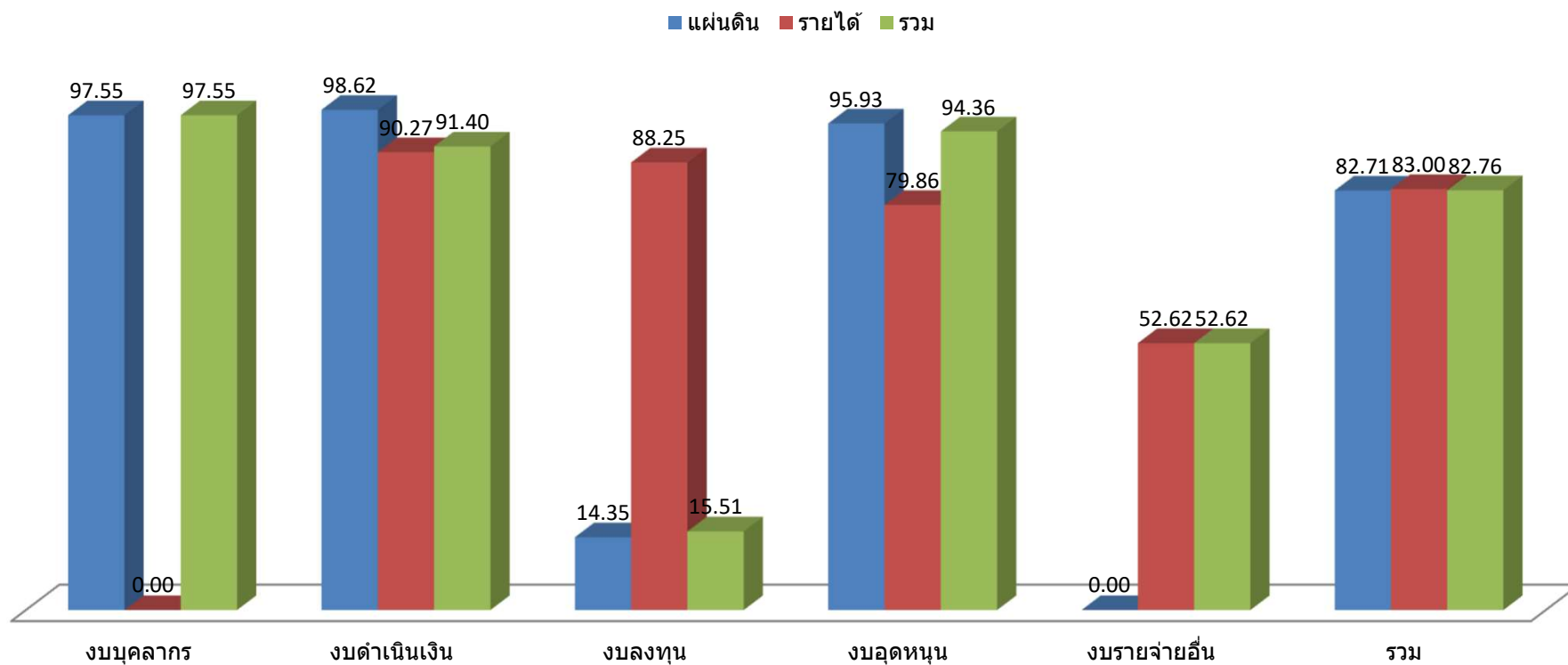

3.ผลการเบิกจ่ายงบประมาณ จำแนกตามหน่วยงานและไตรมาส

หน่วยงาน	งบประมาณจัดสรร	งบประมาณหลังโอนเปลี่ยนแปลง/เพิ่มเติม	ผลการเบิกจ่ายงบประมาณ				แผ่นดิน	รายได้	รวม	ร้อยละ	เป้าหมายเบิกจ่าย (ร้อยละ 100)
			ไตรมาส 1	ไตรมาส 2	ไตรมาส 3	ไตรมาส 4					
1.คณะครุศาสตร์	13,722,000.00	18,095,494.15	2,123,777.50	4,153,841.95	4,685,258.26	6,093,500.80	13,196,993.35	3,859,385.16	17,056,378.51	94.26	ไม่บรรลุ
2.คณะวิทยาศาสตร์	3,817,300.00	4,363,495.00	558,655.00	1,542,962.82	632,360.00	1,548,341.00	3,004,198.18	1,278,120.64	4,282,318.82	98.14	ไม่บรรลุ
3.คณะมนุษยศาสตร์และสังคมศาสตร์	7,178,000.00	13,868,588.00	1,157,841.85	2,197,059.94	1,911,217.12	7,763,539.00	8,900,919.00	4,128,738.91	13,029,657.91	93.95	ไม่บรรลุ
4.คณะวิทยาการจัดการ	4,931,700.00	6,398,004.00	744,476.48	1,723,708.75	1,301,848.86	2,556,591.58	3,029,826.90	3,296,798.77	6,326,625.67	98.88	ไม่บรรลุ
5.คณะเทคโนโลยีอุตสาหกรรม	2,519,700.00	2,949,929.00	152,790.58	774,535.82	873,406.40	1,145,486.11	2,382,001.92	564,216.99	2,946,218.91	99.87	ไม่บรรลุ
6.คณะเทคโนโลยีการเกษตร	2,845,100.00	3,144,600.00	613,503.37	890,550.27	967,957.60	567,005.78	2,880,616.79	158,400.23	3,039,017.02	96.64	ไม่บรรลุ
7.คณะพยาบาลศาสตร์	9,969,900.00	10,322,550.00	2,189,337.56	2,803,096.55	2,198,621.40	2,695,465.20	24,300.00	9,862,220.71	9,886,520.71	95.78	ไม่บรรลุ
8.สำนักวิทยบริการและเทคโนโลยีสารสนเทศ	3,561,600.00	8,081,600.00	753,610.00	603,210.45	886,868.00	5,799,827.85	6,649,965.05	1,393,551.25	8,043,516.30	99.53	ไม่บรรลุ
9.สถาบันวิจัยและพัฒนา	762,200.00	912,200.00	216,031.79	86,576.79	363,876.79	245,713.79	840,000.00	72,199.16	912,199.16	100.00	บรรลุ
10.สำนักศิลปะและวัฒนธรรม	1,098,100.00	1,248,098.00	114,150.00	259,946.00	499,130.00	374,838.00	609,998.00	638,066.00	1,248,064.00	100.00	บรรลุ
11.กองกลาง	56,800.00	4,730,363.60	1,014,372.39	796,646.14	1,100,231.19	1,680,657.23	1,862,901.30	2,729,005.65	4,591,906.95	97.07	ไม่บรรลุ
12.กองนโยบายและแผน	76,600.00	1,299,135.70	164,899.50	96,884.50	376,815.60	645,652.90	540,176.20	744,076.30	1,284,252.50	98.85	ไม่บรรลุ
13.กองบริการการศึกษา	2,519,000.00	2,558,862.30	574,946.95	581,087.80	326,742.20	1,073,045.25	398,662.30	2,157,159.90	2,555,822.20	99.88	ไม่บรรลุ
14.กองพัฒนานักศึกษา	4,264,100.00	4,401,199.00	714,107.00	951,678.00	1,052,598.00	1,064,548.00	2,673,485.00	1,109,446.00	3,782,931.00	85.95	ไม่บรรลุ
15.สำนักงานประสานงานบัณฑิตศึกษา	1,314,200.00	357,600.00	29,961.00	74,309.10	134,301.50	118,941.30	0.00	357,512.90	357,512.90	99.98	ไม่บรรลุ
16.หน่วยตรวจสอบภายใน	2,560,200.00	56,799.00	20,684.50	3,780.00	1,350.00	28,292.00	19,999.00	34,107.50	54,106.50	95.26	ไม่บรรลุ
17.สำนักสภาคณาจารย์และข้าราชการ	357,600.00	76,600.00	12,387.00	17,213.00	12,000.00	0.00	29,600.00	12,000.00	41,600.00	54.31	ไม่บรรลุ
18.โครงการจัดตั้งสถาบันภาษา	4,497,900.00	2,384,000.00	308,667.32	684,378.04	412,766.00	364,874.60	1,133,187.20	637,498.76	1,770,685.96	74.27	ไม่บรรลุ
19.งบบุคลากรกลางฯ	375,491,100.00	463,232,802.25	90,577,546.49	88,451,996.84	94,137,805.70	98,383,586.63	326,478,094.77	45,072,840.89	371,550,935.66	80.21	ไม่บรรลุ
20.โรงเรียนสาธิตฯ	6,295,700.00	7,982,720.00	1,591,304.02	1,822,829.00	1,630,296.27	2,698,239.00	842,960.00	6,899,708.29	7,742,668.29	96.99	ไม่บรรลุ
21.สำนักงานสภามหาวิทยาลัย	209,600.00	209,260.00	204,260.00	0.00	0.00	4,980.00	84,660.00	124,580.00	209,240.00	99.99	ไม่บรรลุ
รวม	448,048,400.00	556,673,900.00	103,837,310.30	108,516,291.76	113,505,450.89	134,853,126.02	375,582,544.96	85,129,634.01	460,712,178.97	82.76	ไม่บรรลุ

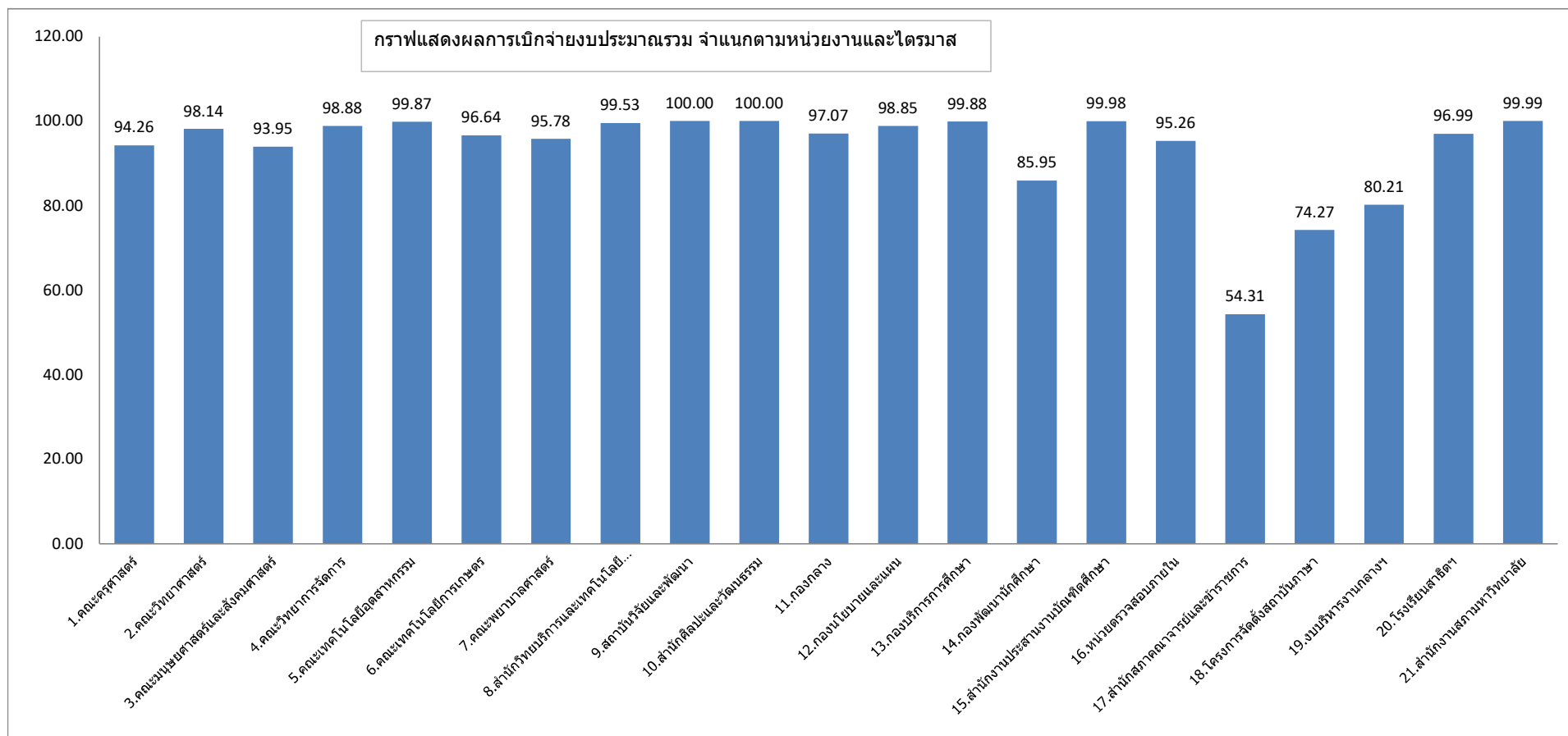

4.ผลการเบิกจ่ายงบประมาณแผ่นดิน จำแนกตามหน่วยงานและหมวดรายจ่าย

หน่วยงาน	หมวดรายจ่าย					
	งบบุคลากร	งบดำเนินงาน	งบลงทุน	งบอุดหนุน	งบรายจ่ายอื่น	รวมทั้งสิ้น
1.คณะครุศาสตร์						
- งบประมาณที่ได้รับอนุมัติ	0.00	0.00	185,900.00	13,102,375.15	0.00	13,288,275.15
- งบประมาณที่เบิกจ่าย	0.00	0.00	185,900.00	13,011,093.35	0.00	13,196,993.35
- งบประมาณคงเหลือ	0.00	0.00	0.00	91,281.80	0.00	91,281.80
- งบประมาณที่ใช้ไปคิดเป็น(%)	0.00	0.00	100.00	99.30	0.00	99.31
2.คณะวิทยาศาสตร์						
- งบประมาณที่ได้รับอนุมัติ	0.00	0.00	0.00	3,057,895.00	0.00	3,057,895.00
- งบประมาณที่เบิกจ่าย	0.00	0.00	0.00	3,004,198.18	0.00	3,004,198.18
- งบประมาณคงเหลือ	0.00	0.00	0.00	53,696.82	0.00	53,696.82
- งบประมาณที่ใช้ไปคิดเป็น(%)	0.00	0.00	0.00	98.24	0.00	98.24
3.คณะมนุษยศาสตร์และสังคมศาสตร์						
- งบประมาณที่ได้รับอนุมัติ	0.00	0.00	5,488,000.00	3,519,843.00	0.00	9,007,843.00
- งบประมาณที่เบิกจ่าย	0.00	0.00	5,488,000.00	3,412,919.00	0.00	8,900,919.00
- งบประมาณคงเหลือ	0.00	0.00	0.00	106,924.00	0.00	106,924.00
- งบประมาณที่ใช้ไปคิดเป็น(%)	0.00	0.00	100.00	96.96	0.00	98.81
4.คณะวิทยาการจัดการ						
- งบประมาณที่ได้รับอนุมัติ	0.00	0.00	0.00	3,033,929.00	0.00	3,033,929.00
- งบประมาณที่เบิกจ่าย	0.00	0.00	0.00	3,029,826.90	0.00	3,029,826.90
- งบประมาณคงเหลือ	0.00	0.00	0.00	4,102.10	0.00	4,102.10
- งบประมาณที่ใช้ไปคิดเป็น(%)	0.00	0.00	0.00	99.86	0.00	99.86
5.คณะเทคโนโลยีอุตสาหกรรม						
- งบประมาณที่ได้รับอนุมัติ	0.00	0.00	0.00	2,382,129.00	0.00	2,382,129.00
- งบประมาณที่เบิกจ่าย	0.00	0.00	0.00	2,382,001.92	0.00	2,382,001.92
- งบประมาณคงเหลือ	0.00	0.00	0.00	127.08	0.00	127.08
- งบประมาณที่ใช้ไปคิดเป็น(%)	0.00	0.00	0.00	99.99	0.00	99.99

4.ผลการเบิกจ่ายงบประมาณแผ่นดิน จำแนกตามหน่วยงานและหมวดรายจ่าย

หน่วยงาน	หมวดรายจ่าย					
	งบบุคลากร	งบดำเนินงาน	งบลงทุน	งบอุดหนุน	งบรายจ่ายอื่น	รวมทั้งสิ้น
6.คณะเทคโนโลยีการเกษตร						
- งบประมาณที่ได้รับอนุมัติ	0.00	0.00	0.00	2,983,200.00	0.00	2,983,200.00
- งบประมาณที่เบิกจ่าย	0.00	0.00	0.00	2,880,616.79	0.00	2,880,616.79
- งบประมาณคงเหลือ	0.00	0.00	0.00	102,583.21	0.00	102,583.21
- งบประมาณที่ใช้ไปคิดเป็น(%)	0.00	0.00	0.00	96.56	0.00	96.56
7.คณะพยาบาลศาสตร์						
- งบประมาณที่ได้รับอนุมัติ	0.00	0.00	0.00	24,300.00	0.00	24,300.00
- งบประมาณที่เบิกจ่าย	0.00	0.00	0.00	24,300.00	0.00	24,300.00
- งบประมาณคงเหลือ	0.00	0.00	0.00	0.00	0.00	0.00
- งบประมาณที่ใช้ไปคิดเป็น(%)	0.00	0.00	0.00	100.00	0.00	100.00
8.สำนักวิทยบริการและเทคโนโลยีสารสนเทศ						
- งบประมาณที่ได้รับอนุมัติ	0.00	0.00	4,520,000.00	2,150,000.00	0.00	6,670,000.00
- งบประมาณที่เบิกจ่าย	0.00	0.00	4,520,000.00	2,129,965.05	0.00	6,649,965.05
- งบประมาณคงเหลือ	0.00	0.00	0.00	20,034.95	0.00	20,034.95
- งบประมาณที่ใช้ไปคิดเป็น(%)	0.00	0.00	100.00	99.07	0.00	99.70
9.สถาบันวิจัยและพัฒนา						
- งบประมาณที่ได้รับอนุมัติ	0.00	0.00	0.00	840,000.00	0.00	840,000.00
- งบประมาณที่เบิกจ่าย	0.00	0.00	0.00	840,000.00	0.00	840,000.00
- งบประมาณคงเหลือ	0.00	0.00	0.00	0.00	0.00	0.00
- งบประมาณที่ใช้ไปคิดเป็น(%)	0.00	0.00	0.00	100.00	0.00	100.00
10.สำนักศิลปะและวัฒนธรรม						
- งบประมาณที่ได้รับอนุมัติ	0.00	0.00	0.00	609,998.00	0.00	609,998.00
- งบประมาณที่เบิกจ่าย	0.00	0.00	0.00	609,998.00	0.00	609,998.00
- งบประมาณคงเหลือ	0.00	0.00	0.00	0.00	0.00	0.00
- งบประมาณที่ใช้ไปคิดเป็น(%)	0.00	0.00	0.00	100.00	0.00	100.00

4.ผลการเบิกจ่ายงบประมาณแผ่นดิน จำแนกตามหน่วยงานและหมวดรายจ่าย

หน่วยงาน	หมวดรายจ่าย					
	งบบุคลากร	งบดำเนินงาน	งบลงทุน	งบอุดหนุน	งบรายจ่ายอื่น	รวมทั้งสิ้น
11.หน่วยตรวจสอบภายใน						
- งบประมาณที่ได้รับอนุมัติ	0.00	0.00	0.00	19,999.00	0.00	19,999.00
- งบประมาณที่เบิกจ่าย	0.00	0.00	0.00	19,999.00	0.00	19,999.00
- งบประมาณคงเหลือ	0.00	0.00	0.00	0.00	0.00	0.00
- งบประมาณที่ใช้ไปคิดเป็น(%)	0.00	0.00	0.00	100.00	0.00	100.00
12.สำนักสภาพคณาจารย์และข้าราชการ						
- งบประมาณที่ได้รับอนุมัติ	0.00	0.00	0.00	29,600.00	0.00	29,600.00
- งบประมาณที่เบิกจ่าย	0.00	0.00	0.00	29,600.00	0.00	29,600.00
- งบประมาณคงเหลือ	0.00	0.00	0.00	0.00	0.00	0.00
- งบประมาณที่ใช้ไปคิดเป็น(%)	0.00	0.00	0.00	100.00	0.00	100.00
13.โครงการจัดตั้งสถาบันภาษา						
- งบประมาณที่ได้รับอนุมัติ	0.00	0.00	0.00	1,500,000.00	0.00	1,500,000.00
- งบประมาณที่เบิกจ่าย	0.00	0.00	0.00	1,133,187.20	0.00	1,133,187.20
- งบประมาณคงเหลือ	0.00	0.00	0.00	366,812.80	0.00	366,812.80
- งบประมาณที่ใช้ไปคิดเป็น(%)	0.00	0.00	0.00	75.55	0.00	75.55
14.กองกลาง						
- งบประมาณที่ได้รับอนุมัติ	0.00	0.00	0.00	1,862,963.60	0.00	1,862,963.60
- งบประมาณที่เบิกจ่าย	0.00	0.00	0.00	1,862,901.30	0.00	1,862,901.30
- งบประมาณคงเหลือ	0.00	0.00	0.00	62.30	0.00	62.30
- งบประมาณที่ใช้ไปคิดเป็น(%)	0.00	0.00	0.00	100.00	0.00	100.00
15.กองนโยบายและแผน						
- งบประมาณที่ได้รับอนุมัติ	0.00	0.00	0.00	551,935.70	0.00	551,935.70
- งบประมาณที่เบิกจ่าย	0.00	0.00	0.00	540,176.20	0.00	540,176.20
- งบประมาณคงเหลือ	0.00	0.00	0.00	11,759.50	0.00	11,759.50
- งบประมาณที่ใช้ไปคิดเป็น(%)	0.00	0.00	0.00	97.87	0.00	97.87

4.ผลการเบิกจ่ายงบประมาณแผ่นดิน จำแนกตามหน่วยงานและหมวดรายจ่าย

หน่วยงาน	หมวดรายจ่าย					
	งบบุคลากร	งบดำเนินงาน	งบลงทุน	งบอุดหนุน	งบรายจ่ายอื่น	รวมทั้งสิ้น
16.กองบริการการศึกษา						
- งบประมาณที่ได้รับอนุมัติ	0.00	0.00	0.00	398,662.30	0.00	398,662.30
- งบประมาณที่เบิกจ่าย	0.00	0.00	0.00	398,662.30	0.00	398,662.30
- งบประมาณคงเหลือ	0.00	0.00	0.00	0.00	0.00	0.00
- งบประมาณที่ใช้ไปคิดเป็น(%)	0.00	0.00	0.00	100.00	0.00	100.00
17.กองพัฒนานักศึกษา						
- งบประมาณที่ได้รับอนุมัติ	0.00	0.00	0.00	3,203,299.00	0.00	3,203,299.00
- งบประมาณที่เบิกจ่าย	0.00	0.00	0.00	2,673,485.00	0.00	2,673,485.00
- งบประมาณคงเหลือ	0.00	0.00	0.00	529,814.00	0.00	529,814.00
- งบประมาณที่ใช้ไปคิดเป็น(%)	0.00	0.00	0.00	83.46	0.00	83.46
18.สำนักงานประสานงานบัณฑิตศึกษา						
- งบประมาณที่ได้รับอนุมัติ	0.00	0.00	0.00	0.00	0.00	0.00
- งบประมาณที่เบิกจ่าย	0.00	0.00	0.00	0.00	0.00	0.00
- งบประมาณคงเหลือ	0.00	0.00	0.00	0.00	0.00	0.00
- งบประมาณที่ใช้ไปคิดเป็น(%)	0.00	0.00	0.00	0.00	0.00	0.00
19.งบบริหารงานกลางมหาวิทยาลัยราชภัฏลำปาง						
- งบประมาณที่ได้รับอนุมัติ	57,104,500.00	8,926,400.00	64,815,841.29	272,761,969.96	0.00	403,608,711.25
- งบประมาณที่เบิกจ่าย	55,706,879.91	8,803,375.59	570,396.00	261,397,443.27	0.00	326,478,094.77
- งบประมาณคงเหลือ	1,397,620.09	123,024.41	64,245,445.29	11,364,526.69	0.00	77,130,616.48
- งบประมาณที่ใช้ไปคิดเป็น(%)	97.55	98.62	0.88	95.83	0.00	80.89
20.โรงเรียนสาธิตมหาวิทยาลัยราชภัฏลำปาง						
- งบประมาณที่ได้รับอนุมัติ	0.00	0.00	0.00	946,000.00	0.00	946,000.00
- งบประมาณที่เบิกจ่าย	0.00	0.00	0.00	842,960.00	0.00	842,960.00
- งบประมาณคงเหลือ	0.00	0.00	0.00	103,040.00	0.00	103,040.00
- งบประมาณที่ใช้ไปคิดเป็น(%)	0.00	0.00	0.00	89.11	0.00	89.11

4.ผลการเบิกจ่ายงบประมาณแผ่นดิน จำแนกตามหน่วยงานและหมวดรายจ่าย

หน่วยงาน	หมวดรายจ่าย					
	งบบุคลากร	งบดำเนินงาน	งบลงทุน	งบอุดหนุน	งบรายจ่ายอื่น	รวมทั้งสิ้น
21.สำนักงานสภามหาวิทยาลัย						
- งบประมาณที่ได้รับอนุมัติ	0.00	0.00	0.00	84,660.00	0.00	84,660.00
- งบประมาณที่เบิกจ่าย	0.00	0.00	0.00	84,660.00	0.00	84,660.00
- งบประมาณคงเหลือ	0.00	0.00	0.00	0.00	0.00	0.00
- งบประมาณที่ใช้ไปคิดเป็น(%)	0.00	0.00	0.00	100.00	0.00	100.00
- รวมงบประมาณที่ได้รับอนุมัติ	57,104,500.00	8,926,400.00	75,009,741.29	313,062,758.71	0.00	454,103,400.00
- รวมงบประมาณที่เบิกจ่าย	55,706,879.91	8,803,375.59	10,764,296.00	300,307,993.46	0.00	375,582,544.96
- รวมงบประมาณคงเหลือ	1,397,620.09	123,024.41	64,245,445.29	12,754,765.25	0.00	78,520,855.04
- รวมงบประมาณที่ใช้ไปคิดเป็น(%)	97.55	98.62	14.35	95.93	0.00	82.71

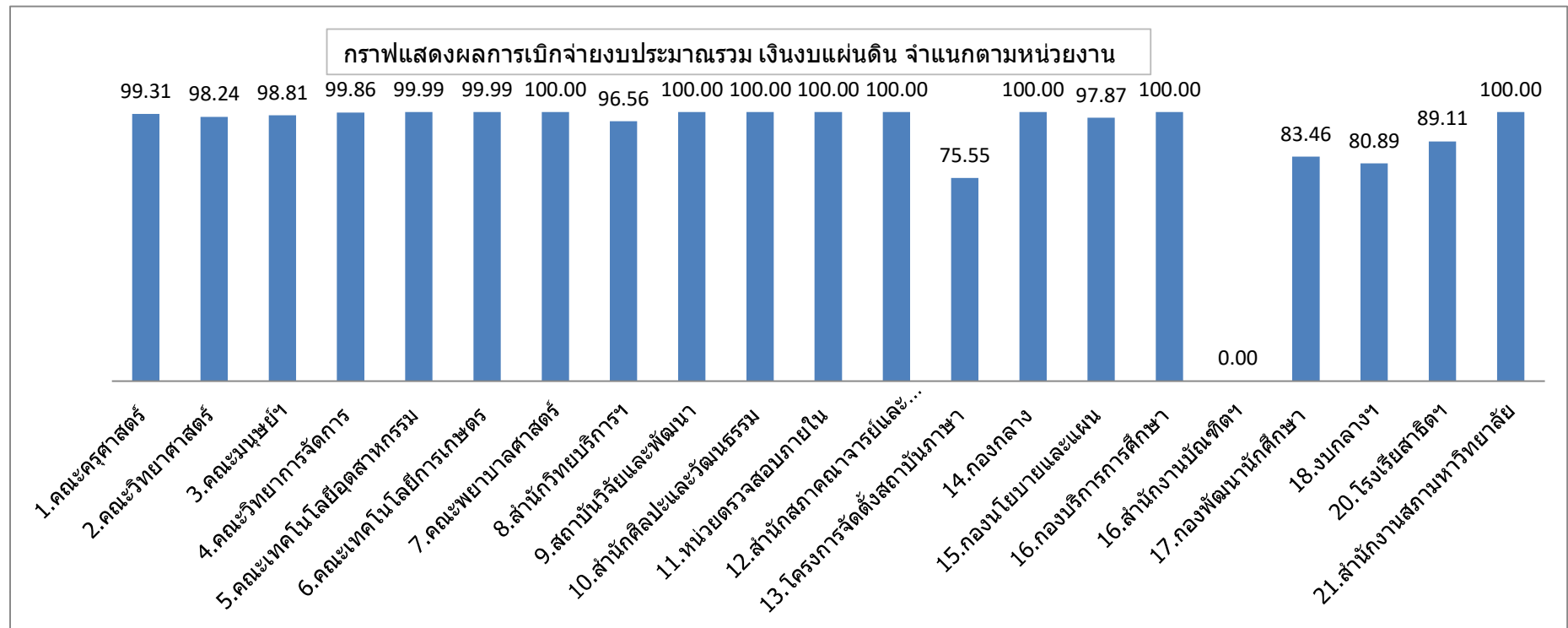

5.ผลการเบิกจ่ายงบประมาณเงินรายได้ จำแนกตามหน่วยงานและหมวดรายจ่าย

หน่วยงาน	หมวดรายจ่าย					
	งบบุคลากร	งบดำเนินงาน	งบลงทุน	งบอุดหนุน	งบรายจ่ายอื่น	รวมทั้งสิ้น
1.คณะครุศาสตร์						
- งบประมาณที่ได้รับอนุมัติ	0.00	4,777,219.00	0.00	30,000.00	0.00	4,807,219.00
- งบประมาณที่เบิกจ่าย	0.00	3,829,385.16	0.00	30,000.00	0.00	3,859,385.16
- งบประมาณคงเหลือ	0.00	947,833.84	0.00	0.00	0.00	947,833.84
- งบประมาณที่ใช้ไปคิดเป็น(%)	0.00	80.16	0.00	100.00	0.00	80.28
2.คณะวิทยาศาสตร์						
- งบประมาณที่ได้รับอนุมัติ	0.00	1,295,600.00	0.00	10,000.00	0.00	1,305,600.00
- งบประมาณที่เบิกจ่าย	0.00	1,268,120.64	0.00	10,000.00	0.00	1,278,120.64
- งบประมาณคงเหลือ	0.00	27,479.36	0.00	0.00	0.00	27,479.36
- งบประมาณที่ใช้ไปคิดเป็น(%)	0.00	97.88	0.00	100.00	0.00	97.90
3.คณะมนุษยศาสตร์และสังคมศาสตร์						
- งบประมาณที่ได้รับอนุมัติ	0.00	4,609,445.00	161,300.00	0.00	90,000.00	4,860,745.00
- งบประมาณที่เบิกจ่าย	0.00	3,887,043.48	159,475.43	0.00	82,220.00	4,128,738.91
- งบประมาณคงเหลือ	0.00	722,401.52	1,824.57	0.00	7,780.00	732,006.09
- งบประมาณที่ใช้ไปคิดเป็น(%)	0.00	84.33	98.87	0.00	91.36	84.94
4.คณะวิทยาการจัดการ						
- งบประมาณที่ได้รับอนุมัติ	0.00	3,080,575.00	55,000.00	228,500.00	0.00	3,364,075.00
- งบประมาณที่เบิกจ่าย	0.00	3,044,955.39	51,900.00	199,943.38	0.00	3,296,798.77
- งบประมาณคงเหลือ	0.00	35,619.61	3,100.00	28,556.62	0.00	67,276.23
- งบประมาณที่ใช้ไปคิดเป็น(%)	0.00	98.84	94.36	87.50	0.00	98.00
5.คณะเทคโนโลยีอุตสาหกรรม						
- งบประมาณที่ได้รับอนุมัติ	0.00	477,800.00	0.00	0.00	90,000.00	567,800.00
- งบประมาณที่เบิกจ่าย	0.00	474,220.89	0.00	0.00	89,996.10	564,216.99
- งบประมาณคงเหลือ	0.00	3,579.11	0.00	0.00	3.90	3,583.01
- งบประมาณที่ใช้ไปคิดเป็น(%)	0.00	99.25	0.00	0.00	100.00	99.37

5.ผลการเบิกจ่ายงบประมาณเงินรายได้ จำแนกตามหน่วยงานและหมวดรายจ่าย

หน่วยงาน	หมวดรายจ่าย					
	งบบุคลากร	งบดำเนินงาน	งบลงทุน	งบอุดหนุน	งบรายจ่ายอื่น	รวมทั้งสิ้น
6.คณะเทคโนโลยีการเกษตร						
- งบประมาณที่ได้รับอนุมัติ	0.00	161,400.00	0.00	0.00	0.00	161,400.00
- งบประมาณที่เบิกจ่าย	0.00	158,400.23	0.00	0.00	0.00	158,400.23
- งบประมาณคงเหลือ	0.00	2,999.77	0.00	0.00	0.00	2,999.77
- งบประมาณที่ใช้ไปคิดเป็น(%)	0.00	98.14	0.00	0.00	0.00	98.14
7.คณะพยาบาลศาสตร์						
- งบประมาณที่ได้รับอนุมัติ	0.00	1,035,888.00	617,165.00	8,525,197.00	120,000.00	10,298,250.00
- งบประมาณที่เบิกจ่าย	0.00	733,448.95	483,605.00	8,525,166.76	120,000.00	9,862,220.71
- งบประมาณคงเหลือ	0.00	302,439.05	133,560.00	30.24	0.00	436,029.29
- งบประมาณที่ใช้ไปคิดเป็น(%)	0.00	70.80	78.36	100.00	100.00	95.77
8.สำนักวิทยบริการและเทคโนโลยีสารสนเทศ						
- งบประมาณที่ได้รับอนุมัติ	0.00	1,283,900.00	127,700.00	0.00	0.00	1,411,600.00
- งบประมาณที่เบิกจ่าย	0.00	1,265,851.25	127,700.00	0.00	0.00	1,393,551.25
- งบประมาณคงเหลือ	0.00	18,048.75	0.00	0.00	0.00	18,048.75
- งบประมาณที่ใช้ไปคิดเป็น(%)	0.00	98.59	100.00	0.00	0.00	98.72
9.สถาบันวิจัยและพัฒนา						
- งบประมาณที่ได้รับอนุมัติ	0.00	72,200.00	0.00	0.00	0.00	72,200.00
- งบประมาณที่เบิกจ่าย	0.00	72,199.16	0.00	0.00	0.00	72,199.16
- งบประมาณคงเหลือ	0.00	0.84	0.00	0.00	0.00	0.84
- งบประมาณที่ใช้ไปคิดเป็น(%)	0.00	100.00	0.00	0.00	0.00	100.00
10.สำนักศิลปะและวัฒนธรรม						
- งบประมาณที่ได้รับอนุมัติ	0.00	638,100.00	0.00	0.00	0.00	638,100.00
- งบประมาณที่เบิกจ่าย	0.00	638,066.00	0.00	0.00	0.00	638,066.00
- งบประมาณคงเหลือ	0.00	34.00	0.00	0.00	0.00	34.00
- งบประมาณที่ใช้ไปคิดเป็น(%)	0.00	99.99	0.00	0.00	0.00	99.99

5.ผลการเบิกจ่ายงบประมาณเงินรายได้ จำแนกตามหน่วยงานและหมวดรายจ่าย

หน่วยงาน	หมวดรายจ่าย					
	งบบุคลากร	งบดำเนินงาน	งบลงทุน	งบอุดหนุน	งบรายจ่ายอื่น	รวมทั้งสิ้น
11.หน่วยตรวจสอบภายใน						
- งบประมาณที่ได้รับอนุมัติ	0.00	36,800.00	0.00	0.00	0.00	36,800.00
- งบประมาณที่เบิกจ่าย	0.00	34,107.50	0.00	0.00	0.00	34,107.50
- งบประมาณคงเหลือ	0.00	2,692.50	0.00	0.00	0.00	2,692.50
- งบประมาณที่ใช้ไปคิดเป็น(%)	0.00	92.68	0.00	0.00	0.00	92.68
12.สำนักสภาคณาจารย์และข้าราชการ						
- งบประมาณที่ได้รับอนุมัติ	0.00	47,000.00	0.00	0.00	0.00	47,000.00
- งบประมาณที่เบิกจ่าย	0.00	12,000.00	0.00	0.00	0.00	12,000.00
- งบประมาณคงเหลือ	0.00	35,000.00	0.00	0.00	0.00	35,000.00
- งบประมาณที่ใช้ไปคิดเป็น(%)	0.00	25.53	0.00	0.00	0.00	25.53
13.โครงการจัดตั้งสถาบันภาษา						
- งบประมาณที่ได้รับอนุมัติ	0.00	844,000.00	0.00	40,000.00	0.00	884,000.00
- งบประมาณที่เบิกจ่าย	0.00	637,498.76	0.00	0.00	0.00	637,498.76
- งบประมาณคงเหลือ	0.00	206,501.24	0.00	40,000.00	0.00	246,501.24
- งบประมาณที่ใช้ไปคิดเป็น(%)	0.00	75.53	0.00	0.00	0.00	72.12
14.กองกลาง						
- งบประมาณที่ได้รับอนุมัติ	0.00	2,792,400.00	75,000.00	0.00	0.00	2,867,400.00
- งบประมาณที่เบิกจ่าย	0.00	2,654,515.65	74,490.00	0.00	0.00	2,729,005.65
- งบประมาณคงเหลือ	0.00	137,884.35	510.00	0.00	0.00	138,394.35
- งบประมาณที่ใช้ไปคิดเป็น(%)	0.00	95.06	99.32	0.00	0.00	95.17
15.กองนโยบายและแผน						
- งบประมาณที่ได้รับอนุมัติ	0.00	747,200.00	0.00	0.00	0.00	747,200.00
- งบประมาณที่เบิกจ่าย	0.00	744,076.30	0.00	0.00	0.00	744,076.30
- งบประมาณคงเหลือ	0.00	3,123.70	0.00	0.00	0.00	3,123.70
- งบประมาณที่ใช้ไปคิดเป็น(%)	0.00	99.58	0.00	0.00	0.00	99.58

5.ผลการเบิกจ่ายงบประมาณเงินรายได้ จำแนกตามหน่วยงานและหมวดรายจ่าย

หน่วยงาน	หมวดรายจ่าย					
	งบบุคลากร	งบดำเนินงาน	งบลงทุน	งบอุดหนุน	งบรายจ่ายอื่น	รวมทั้งสิ้น
16.กองบริการการศึกษา						
- งบประมาณที่ได้รับอนุมัติ	0.00	2,160,200.00	0.00	0.00	0.00	2,160,200.00
- งบประมาณที่เบิกจ่าย	0.00	2,157,159.90	0.00	0.00	0.00	2,157,159.90
- งบประมาณคงเหลือ	0.00	3,040.10	0.00	0.00	0.00	3,040.10
- งบประมาณที่ใช้ไปคิดเป็น(%)	0.00	99.86	0.00	0.00	0.00	99.86
17.กองพัฒนานักศึกษา						
- งบประมาณที่ได้รับอนุมัติ	0.00	977,340.00	35,000.00	149,000.00	36,560.00	1,197,900.00
- งบประมาณที่เบิกจ่าย	0.00	891,986.00	34,900.00	146,000.00	36,560.00	1,109,446.00
- งบประมาณคงเหลือ	0.00	85,354.00	100.00	3,000.00	0.00	88,454.00
- งบประมาณที่ใช้ไปคิดเป็น(%)	0.00	91.27	99.71	97.99	100.00	92.62
18.สำนักงานประสานงานบัณฑิตศึกษา						
- งบประมาณที่ได้รับอนุมัติ	0.00	357,600.00	0.00	0.00	0.00	357,600.00
- งบประมาณที่เบิกจ่าย	0.00	357,512.90	0.00	0.00	0.00	357,512.90
- งบประมาณคงเหลือ	0.00	87.10	0.00	0.00	0.00	87.10
- งบประมาณที่ใช้ไปคิดเป็น(%)	0.00	99.98	0.00	0.00	0.00	99.98
19.งบบกลางมหาวิทยาลัยราชภัฏลำปาง						
- งบประมาณที่ได้รับอนุมัติ	0.00	24,660,396.00	98,900.00	24,795,450.00	10,069,345.00	59,624,091.00
- งบประมาณที่เบิกจ่าย	0.00	21,764,129.26	98,900.00	18,063,081.22	5,146,730.41	45,072,840.89
- งบประมาณคงเหลือ	0.00	2,896,266.74	0.00	6,732,368.78	4,922,614.59	14,551,250.11
- งบประมาณที่ใช้ไปคิดเป็น(%)	0.00	88.26	100.00	72.85	51.11	75.60
20.โรงเรียนสาธิตมหาวิทยาลัยราชภัฏลำปาง						
- งบประมาณที่ได้รับอนุมัติ	0.00	7,011,720.00	25,000.00	0.00	0.00	7,036,720.00
- งบประมาณที่เบิกจ่าย	0.00	6,876,081.29	23,627.00	0.00	0.00	6,899,708.29
- งบประมาณคงเหลือ	0.00	135,638.71	1,373.00	0.00	0.00	137,011.71
- งบประมาณที่ใช้ไปคิดเป็น(%)	0.00	98.07	94.51	0.00	0.00	98.05

5.ผลการเบิกจ่ายงบประมาณเงินรายได้ จำแนกตามหน่วยงานและหมวดรายจ่าย

หน่วยงาน	หมวดรายจ่าย					
	งบบุคลากร	งบดำเนินงาน	งบลงทุน	งบอุดหนุน	งบรายจ่ายอื่น	รวมทั้งสิ้น
21.สำนักงานสภามหาวิทยาลัย						
- งบประมาณที่ได้รับอนุมัติ	0.00	124,600.00	0.00	0.00	0.00	124,600.00
- งบประมาณที่เบิกจ่าย	0.00	124,580.00	0.00	0.00	0.00	124,580.00
- งบประมาณคงเหลือ	0.00	20.00	0.00	0.00	0.00	20.00
- งบประมาณที่ใช้ไปคิดเป็น(%)	0.00	99.98	0.00	0.00	0.00	99.98
- รวมงบประมาณที่ได้รับอนุมัติ	0.00	57,191,383.00	1,195,065.00	33,778,147.00	10,405,905.00	102,570,500.00
- รวมงบประมาณที่เบิกจ่าย	0.00	51,625,338.71	1,054,597.43	26,974,191.36	5,475,506.51	85,129,634.01
- รวมงบประมาณคงเหลือ	0.00	5,566,044.29	140,467.57	6,803,955.64	4,930,398.49	17,440,865.99
- รวมงบประมาณที่ใช้ไปคิดเป็น(%)	0.00	90.27	88.25	79.86	52.62	83.00

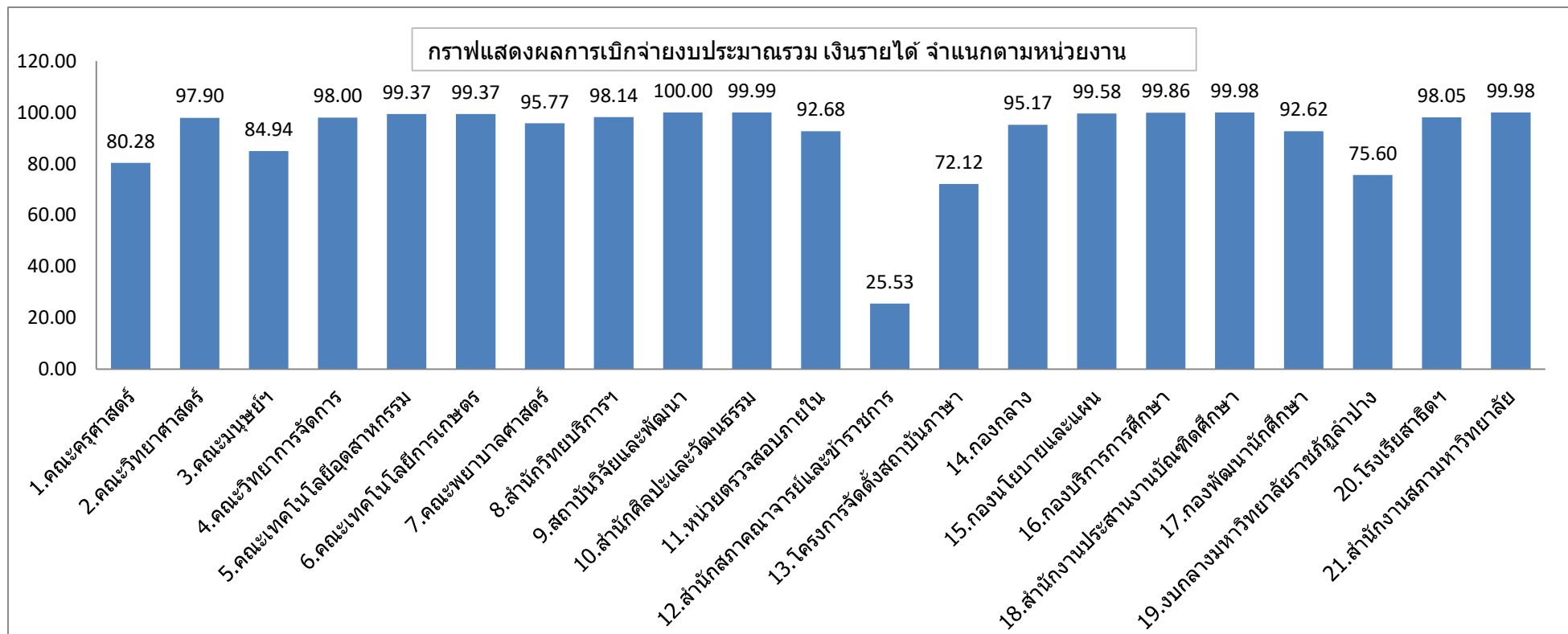

6.ผลเบิกจ่ายงบประมาณ จำแนกตามยุทธศาสตร์และไตรมาส มหาวิทยาลัยราชภัฏลำปาง

ยุทธศาสตร์	งบประมาณจัดสรร	งบประมาณหลังโอนเปลี่ยนแปลง/เพิ่มเติม	ผลการเบิกจ่ายงบประมาณ							
			ไตรมาส 1	ร้อยละ	ไตรมาส 2	ร้อยละ	ไตรมาส 3	ร้อยละ	ไตรมาส 4	ร้อยละ
ยุทธศาสตร์ที่ 1 การพัฒนาท้องถิ่น	22,416,400.00	24,545,285.00	1,789,412.40	7.29	6,544,625.40	26.66	13,596,914.00	55.40	21,640,290.00	88.16
ยุทธศาสตร์ที่ 2 การผลิตและพัฒนาครู	13,918,160.00	13,223,434.00	2,144,438.50	16.22	5,497,961.60	41.58	8,068,381.67	61.02	12,537,205.47	94.81
ยุทธศาสตร์ที่ 3 การยกระดับคุณภาพการศึกษา	22,699,828.00	101,181,617.45	4,308,527.40	4.26	12,201,135.01	12.06	16,504,905.35	16.31	33,986,770.54	33.59
ยุทธศาสตร์ที่ 4 การพัฒนาระบบบริหารจัดการ	389,014,012.00	417,723,563.55	95,594,932.00	22.88	188,109,880.05	45.03	287,016,673.32	68.71	392,547,912.96	93.97
รวม	448,048,400.00	556,673,900.00	103,837,310.30	18.65	212,353,602.06	38.15	325,186,874.34	58.42	460,712,178.97	82.76

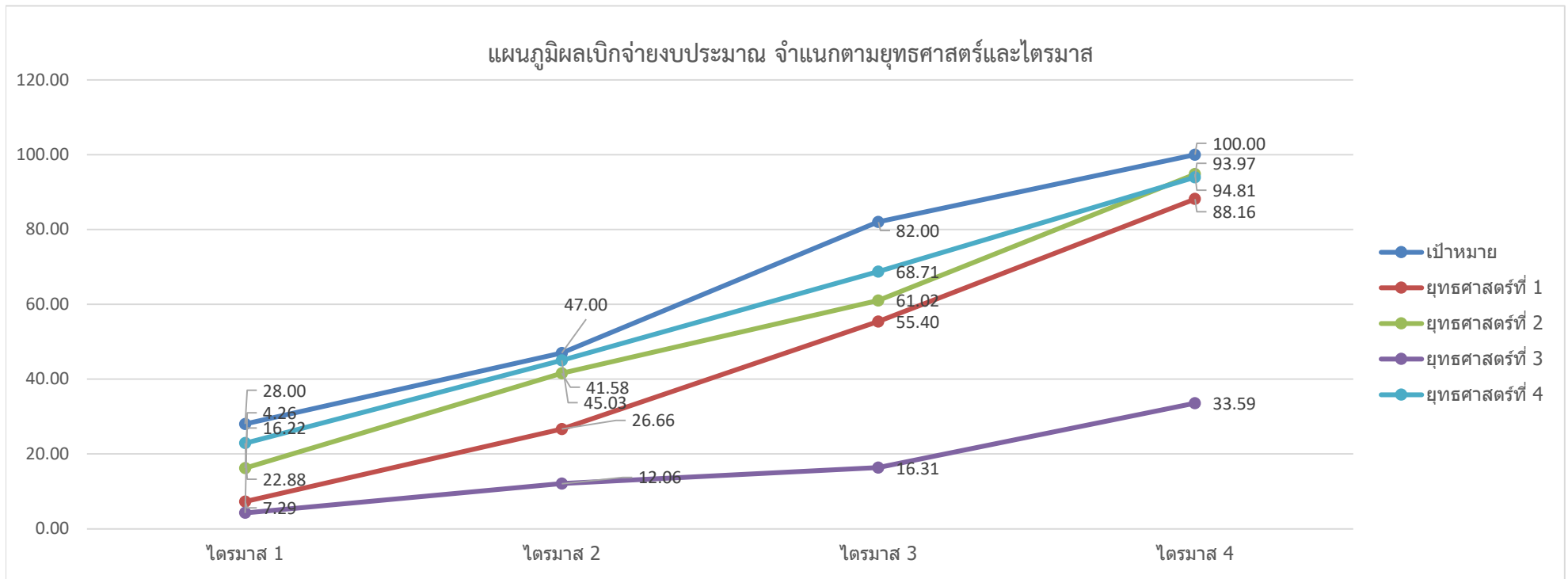

7.งบรายได้กัณฑ์ลือมปี ปรระจำปีงบปรระมณรายจ่าย พ.ศ. 2566

ข้อมูล ณ วันที่ 30 ก.ย. 2567

หน่วยงาน	งบปรระมณกัณฑ์ลือมปี	เบิกจ่าย	รือยลละเบิกจ่าย
คณะครุศาสตร์	1,094,000.00	1,084,350.00	99.12
คณะมนุขยัศาสตร์และสังคมศาสตร์	428,866.00	394,200.00	91.92
คณะวิทยการจัตการ	263,255.54	192,380.00	73.08
คณะเทคโนโลยีการเกษตร	89,000.00	89,000.00	100.00
สำนักงานอธิการบดี	882,540.71	828,335.64	93.86
งบกलगมมหาวิทยาลัยราชภัฏลำปาง	4,753,677.00	4,417,114.00	92.92
รวม	7,511,339.25	7,005,379.64	93.26

8.รายงานผลรวมหน่วยงานตามตัวชี้วัดของแผนปฏิบัติงานประจำปีงบประมาณ พ.ศ. 2567 ณ สิ้นไตรมาสที่ 4

ยุทธศาสตร์/ตัวชี้วัด	หน่วยนับ	เป้าหมาย	ผลสำเร็จ	ร้อยละผลสำเร็จเมื่อเทียบกับเป้าหมาย	สถานะความสำเร็จ
ยุทธศาสตร์ที่ 1 การพัฒนาท้องถิ่น					
ตัวชี้วัดที่ 1 : ร้อยละโครงการบริการวิชาการวิจัย และทำนุบำรุงศิลปวัฒนธรรมที่ตอบสนองต่อการพัฒนาเชิงพื้นที่(Area Base Development)	ร้อยละ	80.00	94.61	100.00	
ตัวชี้วัดที่ 2 : ร้อยละโครงการบริการวิชาการวิจัย และทำนุบำรุงศิลปวัฒนธรรมที่บุคคล ชุมชนหรือหน่วยงานพื้นที่หรือภูมิภาคมีส่วนร่วม(Non-Age Group Participation)	ร้อยละ	70.00	96.09	100.00	
ตัวชี้วัดที่ 3 : สัดส่วนจำนวนเงินจากภาครัฐและเอกชนเพื่อพัฒนาชุมชนและสังคมในพื้นที่ต่อจำนวนงบประมาณทั้งหมด(Integrated Government Budget)	ร้อยละ	10.00	55.33	100.00	
ตัวชี้วัดที่ 4 : ร้อยละผลงานทางวิชาการรับใช้สังคม(Research/Service in Region)	ร้อยละ	10.00	0.00	0.00	
ตัวชี้วัดที่ 5 : ผลการจัดอันดับการพัฒนาอย่างยั่งยืนตาม SDGs (Green/Sustainability)	อันดับ	401.00	401.00	100.00	
ยุทธศาสตร์ที่ 2 การผลิตและพัฒนาครู					
ตัวชี้วัดที่ 1 : ระบบการคัดเลือกนักศึกษาคณะศึกษาศาสตร์ที่มีประสิทธิภาพสอดคล้องกับความเปลี่ยนแปลงของสถานการณ์	ระบบ	1.00	1.00	100.00	
ตัวชี้วัดที่ 2 : ร้อยละจำนวนนักศึกษาที่ผ่านกิจกรรมสร้างเสริมสมรรถนะตามมาตรฐานวิชาชีพ มีจิตวิญญาณความเป็นครู	ร้อยละ	80.00	90.93	100.00	
ตัวชี้วัดที่ 3 : ร้อยละของอาจารย์ครุศาสตร์ที่ได้รับการพัฒนาหรือเสริมสร้างประสบการณ์การสอนในโรงเรียน	ร้อยละ	20.00	35.20	100.00	
ตัวชี้วัดที่ 4 : ร้อยละของบัณฑิตครูที่สอบบรรจุผ่านเกณฑ์ของหน่วยงานทั้งภาครัฐและเอกชน ภายในเวลา 1 ปี	ร้อยละ	80.00	57.95	72.44	
ตัวชี้วัดที่ 5 : จำนวนศิษย์เก่าในพื้นที่ได้รับการพัฒนาสมรรถนะเพื่อความเป็นครูมืออาชีพ	คน	200.00	240.00	100.00	
ยุทธศาสตร์ที่ 3 การยกระดับคุณภาพการศึกษา					
ตัวชี้วัดที่ 1 : ร้อยละหลักสูตรเชิงพื้นที่ (Curriculum Alignment)	ร้อยละ	60.00	100.00	100.00	
ตัวชี้วัดที่ 2 : ร้อยละหลักสูตรที่ชุมชน/ปราชญ์ชุมชน ผู้ใช้บัณฑิต องค์กร/หน่วยงานในพื้นที่มีส่วนร่วมในการจัดการศึกษา (Inclusive Community)	ร้อยละ	30.00	87.30	100.00	

ยุทธศาสตร์/ตัวชี้วัด	หน่วยนับ	เป้าหมาย	ผลสำเร็จ	ร้อยละผลสำเร็จเมื่อเทียบกับเป้าหมาย	สถานะความสำเร็จ
ตัวชี้วัดที่ 3 : ร้อยละของนักศึกษาที่ได้รับใบรับรองวิชาชีพตามมาตรฐานการประกอบวิชาชีพในสาขาที่สำเร็จการศึกษา	ร้อยละ	80.00	59.86	74.83	
ตัวชี้วัดที่ 4 : ร้อยละการดำเนินงานทำของบัณฑิต	ร้อยละ	82.00	64.33	78.45	
ตัวชี้วัดที่ 5 : ร้อยละการดำเนินงานทำในพื้นที่หรือภูมิภาคของบัณฑิต(Percentage of Graduates Employed in the Region)	ร้อยละ	70.00	53.73	76.76	
ตัวชี้วัดที่ 6 : ผลการประเมินสมรรถนะของบัณฑิตโดยสถานประกอบการผู้ใช้นักบัณฑิต	คะแนน	4.20	4.43	100.00	
ตัวชี้วัดที่ 7 : ร้อยละของนักศึกษาผ่านการส่งเสริมคุณลักษณะตามอัตลักษณ์และการทำงานศิลปะและวัฒนธรรม	ร้อยละ	80.00	90.68	100.00	
ตัวชี้วัดที่ 8 : ร้อยละของผลงานของนักศึกษาปริญญาตรี ที่ได้รับการตีพิมพ์ เผยแพร่หรือได้รับรางวัลในระดับชาติและนานาชาติ	ร้อยละ	3.00	4.43	147.67	
ตัวชี้วัดที่ 9 : ร้อยละของนักศึกษาปีสุดท้ายที่มีระดับความสามารถด้านการใช้ภาษาอังกฤษตามมาตรฐาน CEFR ระดับ B1	ร้อยละ	23.00	3.65	15.87	
ตัวชี้วัดที่ 10 : ร้อยละของนักศึกษาปีสุดท้ายที่สอบผ่านด้านทักษะความเข้าใจและการใช้เทคโนโลยี(Digital Literacy)	ร้อยละ	80.00	28.01	35.01	
ตัวชี้วัดที่ 11 : ร้อยละของอาจารย์ที่ได้รับการพัฒนา (Upskill&Reskill)เพื่อตอบสนองการเรียนรู้ในศตวรรษที่ ๒๑และเตรียมความพร้อมในการพัฒนาหลักสูตร/การวิจัย/การบริการวิชาการ	ร้อยละ	20.00	84.83	100.00	
ตัวชี้วัดที่ 12 : ร้อยละของผลงานของอาจารย์ที่ได้รับการตีพิมพ์ เผยแพร่หรือได้รับรางวัลในระดับชาติและนานาชาติ	ร้อยละ	30.00	36.40	100.00	
ตัวชี้วัดที่ 13 : จำนวนหลักสูตรจัดการศึกษาเรียนรู้ตลอดชีวิต	หลักสูตร	2.00	16.00	100.00	
ตัวชี้วัดที่ 14 : จำนวนผู้เรียนในหลักสูตรจัดการศึกษาเรียนรู้ตลอดชีวิต	คน	150.00	222.00	100.00	
ยุทธศาสตร์ที่ 4 การพัฒนาระบบบริหารจัดการ					

ยุทธศาสตร์/ตัวชี้วัด	หน่วยนับ	เป้าหมาย	ผลสำเร็จ	ร้อยละผลสำเร็จเมื่อเทียบกับเป้าหมาย	สถานะความสำเร็จ
ตัวชี้วัดที่ 1 : ร้อยละบุคลากรทั้งสายวิชาการและสายสนับสนุนที่ได้รับตำแหน่งตามสายงานสูงขึ้น	ร้อยละ	5.00	5.00	100.00	
ตัวชี้วัดที่ 2 : จำนวนเครือข่ายความร่วมมือกับองค์กรภายในและต่างประเทศ	เครือข่าย	33.00	30.00	90.91	
ตัวชี้วัดที่ 3 : ระดับผลการประเมินคุณธรรมและความโปร่งใสการบริหารงานภาครัฐ	คะแนน	91.00	93.51	100.00	
ตัวชี้วัดที่ 4 : ผลสำรวจความคิดเห็น ความพึงพอใจของประชาชน และผู้รับบริการที่มีต่อมหาวิทยาลัย	ร้อยละ	85.00	94.22	100.00	
ตัวชี้วัดที่ 5 : ร้อยละเพิ่มขึ้นรายได้จากการบริหารทรัพย์สิน	ร้อยละ	10.00	10.96	100.00	

กำหนดแสดงสถานะค่าสี่แสดงสถานะของเป้าหมาย	แดง	สถานการณ์ต่ำกว่าเป้าหมายขั้นวิกฤต (ต่ำกว่าร้อยละ 40.00 ของเป้าหมาย)
	ส้ม	สถานการณ์ต่ำกว่าเป้าหมายระดับเสี่ยง (ร้อยละ 40.00 - 74.99 ของเป้าหมาย)
	เหลือง	ต่ำกว่าค่าเป้าหมาย (ร้อยละ 75.00-99.99 ของเป้าหมาย)
	เขียว	บรรลุเป้าหมาย (ร้อยละ 100)

ยุทธศาสตร์ที่	บรรลุเป้าหมาย	ไม่บรรลุเป้าหมาย	รวม	ร้อยละของการบรรลุเป้าหมาย
1. การพัฒนาท้องถิ่น	4	1	5	80.00
2. การผลิตและพัฒนาครู	4	1	5	80.00
3. การยกระดับคุณภาพการศึกษา	9	5	14	64.29
4. การพัฒนาระบบบริหารจัดการ	4	1	5	80.00
รวมทั้งสิ้น	21	8	29	72.41